



P.3 連載企画「道立林業学校を芦別に」9

P.4 平成29年度芦別市の財政状況

芦別市公式ホームページアドレス <http://www.city.ashibetsu.hokkaido.jp/>



5月9日、芦別小学校6年生による植樹祭が黄金町内で行われました。これは、元気森森まつりの協賛記念事業として行われたものです。当日は、ヤチダモの苗200本を、児童64人が2、3人一組になって、芦別木材協会の会員らに教わりながら丁寧に植えました。





5月10日、市民講座「森林療法講座」が、旭ヶ丘公園で開催されました。

これは、豊かな森林を楽しみながら健康増進を目指そうと、市教委が主催し、NPO法人北海道森林療法研究会の指導で毎年行われているものです。

当日は、16人が参加。同研究会理事の中村正雄さん(旭川医科大学名誉教授)の指導で、血圧とストレス度を計測した後、思い思いの足取りで満開の桜を眺めたり、若葉が出たばかりの樹木の名前を確かめたりしながら約1時間森林の中を散策しました。歩いた後は再び血圧などを計測し、森林のリラックス効果を実感していました。

森林でリラックス 林業を知り、親しみ

旭ヶ丘公園で森林療法講座

15回目の元気森森まつり開催

5月19日と20日の2日間にわたって、芦別林産フェスティバル元気森森まつりが、道の駅スタープラザ芦別特設会場で開催されました。

市民の皆さんに林業について理解を深めてもらうとともに、広く市外の方にも「林業のまち・芦別」をアピールしようと開催され、今年で15回目。

19日は雨模様となったものの、20日は絶好の天気にも恵まれ、丸太切り=写真=や木工作などの体験には、多く子どもたちが参加したほか、チェーンソーアートの実演や高性能林業機械のデモンストレーションなどが行われ、会場は終日にぎわっていました。



まちをきれいに 全市一斉クリーン作戦が行われる



5月13日、「全市一斉親子クリーン作戦」が行われました=写真。

これは、身近な場所の清掃活動を通して、きれいで住みよいまちづくりをしようと毎年、市内のほぼ全ての町内会で行われているものです。

当日は、朝から雨模様となりましたが、家族や町内会のボランティア

グループなどが一斉に繰り出し、公園や道路わきなどに落ちているたばこの吸い殻や空き缶、ペットボトルなどのごみを拾い集めました。

参加した方は「ふだんから、ごみをポイ捨てしないように気をつけて、ごみのないきれいなまちにしたいですね」などと話していました。

本市で高校野球空知支部予選大会が行われ14チームが参加

春季北海道高校野球大会空知支部予選大会が、5月12日から21日まで、芦別市民球場で開かれました。本市で高校野球空知支部予選が行われるのは、平成21年の第62回秋季北海道高校野球大会以来9年ぶりです。

同大会には、夕張・月形・深川東による3校連合の1チームと芦別、

滝川など合わせて14チームが参加しました。

球場では、熱心な高校野球ファンが、懸命にプレーする選手たちに熱い声援を送る姿が見られました。芦別高校は、13日の1回戦では美唄尚栄に快勝しましたが、2回戦は栗山に惜しくも敗れました。





道立林業学校を

芦別に

— 9 —

北海道の検討状況

北海道は、4月3日に(仮称)北海道立林業大学校基本構想を公表しました。

この基本構想は、広報4月号でお知らせしたとおり、学識経験者や林業関係者等の意見を幅広く聴きながら北海道が取りまとめ、2月20日に公表された(仮称)北海道立林業大学校基本構想(案)について、北海道民から広く募集した意見を踏まえ策定されたものです。

この基本構想においても、本市が誘致を目的している拠点施設の設置場所に関して、盛り込まれていない状況です。

提案書の提出

このたび公表された基本構想を踏まえ、4月23日、荻原市長はじめ日沼昇光芦別市議会議長、坂田憲正芦別市北海道立林業学校設立・誘致期成会会長および



荒当聖吾北海道議会議員らが北海道庁を訪問し、北海道知事宛の(仮称)北海道立林業大学校を芦別市へ誘致する具体的な協力体制に関する提案書」を浦島浩史水産林務部次長に提出しました。写真。

この提案書は、本市に拠点となる施設を誘致するために必要となる既存施設の提供や実習・研修対応、学生と地域の連携などについてまとめたもので、官民一体となって「オール芦別」での協力体制について、北海道知事に強く訴える内容となっております。

ぜひとも本市に(仮称)北海道立林業大学校を誘致できるよう「オール芦別」での誘致活動を継続していきますので、引き続き市民の皆さんのご協力をよろしくお願いいたします。

市長だより

去る5月13日、林政志元芦別市長が急逝されるという悲報に接し、驚きと痛惜の念を禁じえませんでした。告別式が執り行われた17日には、市長として謹んでご霊前に弔辞を捧げ、深く哀悼の言葉を申し上げたところです。

平成7年から4期16年の長きにわたり市政のかじ取りをされ、本市の振興、発展に多大なご功績を残されたことは高く評価されるところであり、氏がこよなく愛された郷土芦別の「星の降る里にふさわしい豊かで住みよいまちづくり」にまい進する思いを新たにするとともに、衷心よりご冥福をお祈りいたします。

さて、5月21日に、芦別市合宿の里推進協議会が開かれ、今年度、本市で予定されている合宿は、10年連続10回目となる女子バレーボールチームの「JTマーヴェラス」をはじめ、市内外からすでに50団体ほどの予定が入っているとのことでした。今後とも、当協議会並びに関係機関・団体の皆様のご支援、



5月12・13日には、フットサルチームの「エスポラーダ北海道」が3年ぶりに芦別合宿を行いました

協力のもと、交流人口の拡大、地域経済への波及、活性化に向け、合宿事業の推進に努めてまいります。

さわやかな初夏の到来とともに、北海道の行楽も本番を迎えています。6月6日から15日まで、道内一斉に「初夏の行楽期交通安全運動」が実施されます。今年道内では、交通事故死者数が昨年を上回るペースで推移しており、憂慮にたえません。市民の皆さんも交通事故には十分留意され、健やかで充実した毎日をお送りください。

芦別市長 荻原 貢

平成29年度 芦別市の財政状況をお知らせします

市は、年2回にわたり各会計予算の進み具合や基金等と地方債の状況などをお知らせしています。

今月は、平成29年度(平成29年4月1日から平成30年3月31日まで)各会計予算の3月31日現在の状況をお知らせします。なお、企業会計を除いた各会計は、出納整理期間(平成30年4月1日から5月31日まで)の収入・支出が含まれていません。

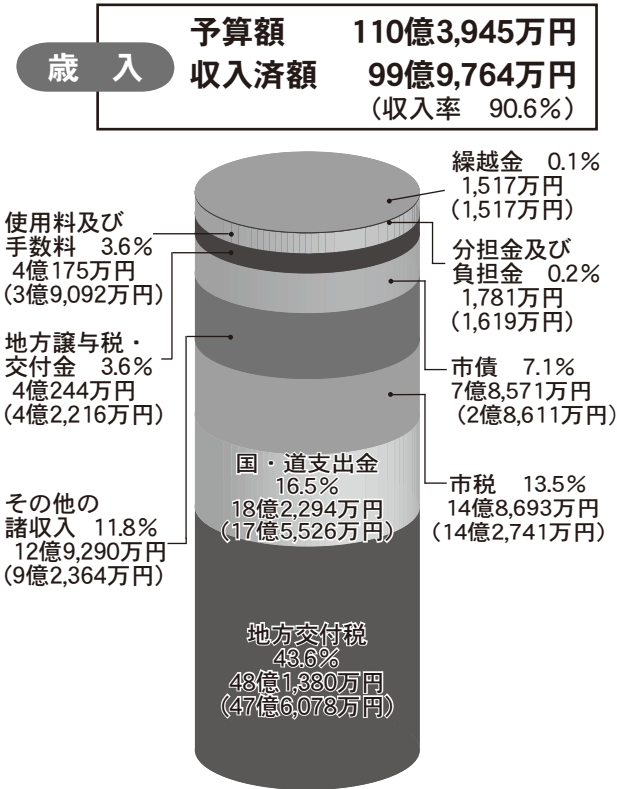

一般会計

項目の%は構成比。金額の上段は予算額、カッコ内は収入済額または支出済額

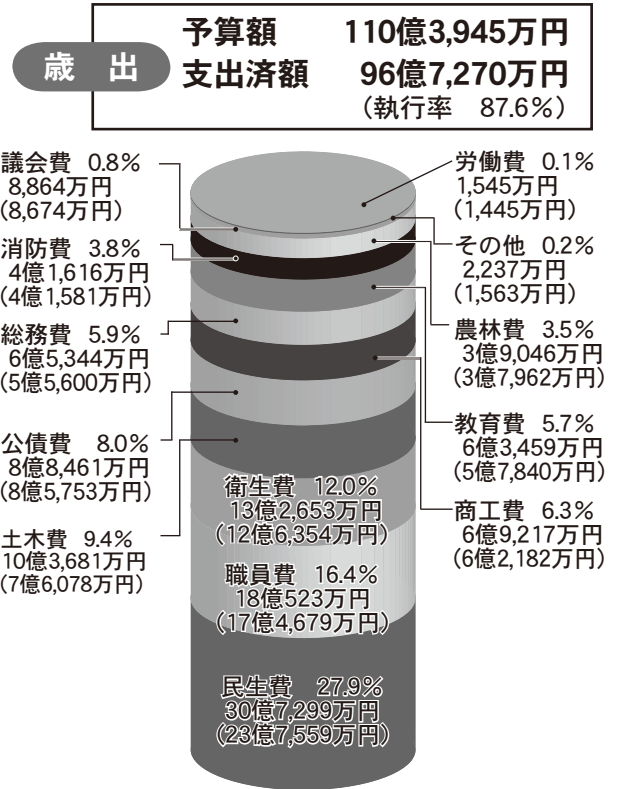

基金等

市が特定目的の事業に使うお金のことです

基金名	金額
減債基金	2億9,923万円
財政調整基金	5億1,197万円
公共施設等整備管理基金	7,018万円
地域振興基金	5億2,342万円
福祉基金	2億9,986万円
桜ヶ丘霊園基金	711万円
産業振興基金	1億5,023万円
学校教育施設等整備基金	0円
生涯学習・スポーツ振興基金	8,151万円
学校基金	0円
奨学基金	1億2,669万円
国民健康保険基金	1億1,122万円
介護保険基金	2億9,530万円
保健福祉施設基金	2,129万円
基金合計	24億9,801万円
備荒資金組合超過納付金	11億1,403万円
合計	36億1,204万円

地方債

国などから借りているお金のことです

会計名	金額
一般会計	99億2,466万円
下水道事業特別会計	35億9,096万円
介護サービス事業特別会計	5億163万円
合計	140億1,725万円

特別会計

会計名	予算額	収入済額	収入率	支出済額	執行率
奨学資金	3,136万円	2,833万円	90.3%	3,134万円	99.9%
国民健康保険	26億9,644万円	19億4,811万円	72.2%	23億2,691万円	86.3%
下水道事業	5億9,682万円	2億5,474万円	42.7%	4億6,372万円	77.7%
介護保険事業	18億4,966万円	14億8,033万円	80.0%	15億7,392万円	85.1%
介護サービス事業	1億904万円	3,474万円	31.9%	1億698万円	98.1%
後期高齢者医療	2億7,638万円	2億7,297万円	98.8%	2億6,767万円	96.9%
合計	55億5,970万円	40億1,922万円	72.3%	47億7,054万円	85.8%

企業会計

事業	借方		貸方	
	事業費用	事業収益	純損失	純利益
病院	20億2,542万円	20億1,399万円	1,142万円	3,194万円
水道	19億2,031万円	5億2,953万円	14億9,078万円	13,940万円
事業	2億7,347万円	6億9,499万円	4億2,152万円	4億1,152万円
事業	12億910万円	8億1,053万円	4億8,857万円	4億8,857万円
事業		12億1,723万円	11億9,154万円	2,569万円
事業		1億5,061万円	13億4,815万円	11億9,754万円
合計	54億2,830万円	54億2,830万円		

・1日平均患者数
外来 245人
(前年比 5人減)
入院 73人
(前年比 3人増)

事業	借方		貸方	
	純利益	事業収益	固定負債	流動負債
水道	3,194万円	4億7,731万円	23億1,488万円	2億3,620万円
事業	4億4,537万円	10億6,835万円	6億2,298万円	10億6,835万円
事業	40億7,355万円	8億2,924万円	32億4,431万円	4,683万円
事業	5億921万円	8,849万円	10億6,835万円	8,849万円
事業	123万円	50億6,131万円	49億4,998万円	11,133万円
合計	50億6,131万円	50億6,131万円		

・給水戸数 7,487戸
・給水人口 1万3,483人
・年間総配水量 171万7,286m³
・年間総有収水量 130万3,320m³
・有収率 75.9%

妊娠から出産、子育てに役立つ情報を網羅



「あしべつっ子 子育てガイド」を ご利用ください

市は、「芦別市子ども・子育て支援事業計画」輝けあしべつっ子次世代プラン」を策定し、次代を担う子どもたちへの支援や、若い世代が安心して子どもを産み、子育てをしたくなるまちづくりに取り組んでいます。

このほど、子育て支援の情報や各種助成制度の内容などをまとめた「あしべつっ子 子育てガイド」を作成しました。印刷・製本した冊子（A4判 24ページ）のほか、市公式ホームページにも掲載していますので、ぜひご利用ください。

◇「子育てガイド」に掲載している助成制度等の一例

○妊娠したら

・妊産婦安心出産支援＝市外の産科医療機関で妊婦一般健康診査の受診及び出産時の通院に係る交通費を補助します。

○赤ちゃんが生まれたら

・「人生の節目」出産祝品＝芦別商工会議所が発行する地域限定商品券（どんぐり）10万円分を贈呈します。

・乳幼児等医療費助成＝乳幼児から中学3年生までを対象に医療費を助成しています。

○医療の助成と給付

- ・ひとり親家庭等医療費助成
- ・重度心身障がい者医療費助成
- ・特定不妊医療費助成

「子育てガイド」では、以上の詳しい内容のほか、児童デイサービスセンターや子育て支援センター、一時預かり事業などの情報、悩みごと相談窓口の紹介などを掲載しています。



「子育てガイド」冊子の入手を希望される方は、子どもセンターつばさ内「子育て支援センター係」（☎24・2778）にご連絡ください。また、市の公式ホームページにも掲載しており、最新の更新情報はこちらから確認できます（下のQRコードからもアクセスできます）。



2018日本プロ野球OBクラブベースボール サマーキャンプの参加者を募集します

公益社団法人全国野球振興会（日本プロ野球OBクラブ）の活動理念として掲げている「野球の技術指導」、「プロアマ交流」及び「青少年健全育成」の一環事業として、市内はもとより全国の小学生野球愛好者を対象とする「野球ミニキャンプ」を行い、元プロ野球選手の実技指導と集団生活による団体生活のルール学習及び正しい野球の知識・技術習得・礼儀作法などの向上を目指し、全国に野球を普及・発展させることを目的に開催します。

このキャンプを通じて、たくさんの友達と野球を楽しむ、最高の夏の思い出をつくりませんか。

○講師

野手担当＝高橋慶彦さん（元広島）「星の降る里あしべつ応援大使」、本間満さん（元ソフトバンク）、谷内田敦士さん（元読売）

投手担当＝西崎幸広さん（元日ハム）、三井浩二さん（元西武）

■募集内容

期 日	8月8日(水)～10日(金)、2泊3日
会 場	芦別市民球場 (荒天時は総合体育館にて実施)
宿泊場所	芦別温泉スターライトホテル、 国民宿舎あしべつ
参加対象	全国の小学4年生～6年生の男女 (野球経験不問)
募集人員	150人
参加費	2万8,000円（1人あたり）。 芦別市民は1万円 ※参加費には、キャンプ期間中における宿泊代、食事代、練習時の飲料代、宿泊場所から会場までの移動バス代及びスポーツ傷害保険料を含みます
申込期限	7月17日(火) ※当日の消印有効。 定員に達し次第締め切ります

●申し込み・詳細 日本プロ野球OBクラブベースボールサマーキャンプ芦別実行委員会事務局
〒079-1371芦別市上芦別町6番地 芦別市総合体育館内 ☎0124-24-2525 FAX 0124-22-5807
芦別市ホームページ
<http://www.city.ashibetsu.hokkaido.jp/>
E-mail: baseballcamp@city.ashibetsu.hokkaido.jp

ぬいぐるみの図書館おとまり会2018を行います

お気に入りのぬいぐるみを図書館に「おとまり」させてみませんか。ぬいぐるみたちが本



を読んだり、図書館を探検した様子を写真に撮って、プレゼントします。

- ◎期日／6月16日(土)
- ◎時間／午後2時～3時(受付は午後1時～1時45分)※ぬいぐるみのお迎えは23日(土)午後1時～
- ◎場所／市立図書館
- ◎対象／市内の小学生までのお子さん、ぬいぐるみ(体長10センチ以上)
- ◎定員／30人
- ◎内容／・午後2時～ぬいぐるみと一緒に「絵本読み聞かせ」に参加・午後3時ぬいぐるみを図書館に預けて解散
- ◎参加料／無料
- ◎申込方法／図書館に備え付けの申込用紙に必要事項を記入の上、市立図書館に持参するか、FAXで。定員になり次第締め切ります
- 申し込み・問い合わせ／市立図書館 ☎22-2204、FAX22-2994

本の世界から「食」を知る 図書館で食育展示

6月の食育月間にちなみ、「本の世界から『食』を知る～あしべつ☆食育月間」を市立図書館で開催します。食育や健康に関する情報の展示、関連図書の貸し出しを行います。食育パンフレットも用意していますので、お気軽にご来場ください。

- ◎期日／6月2日(土)～29日(金)の図書館開館日
- ◎時間／午前9時30分～午後6時
- ◎場所／市立図書館一般閲覧室
- 問い合わせ／健康推進係

スター☆パーティー in あしべつ 参加者を募集しています

芦別市は、出会いを求める男性・女性を応援します。野菜収穫や陶芸体験などを体験しながら、ゆったりとした時間を共有しませんか。きっといい出会いが待っています。



- ◎期日／7月7日(土)
- ◎時間／正午～午後6時ころ
- ◎場所／おいしい野菜の会(佐野農園)、芦別市陶芸センター、スターライトホテル焼肉ガーデン
- ◎参加資格／独身の20歳から40歳未満の方。男性は芦別市内農業者、女性は居住地不問
- ◎定員／男女各5人
- ◎参加料(男性のみ)／3,000円。女性は無料
- ◎申込方法・締め切り／6月26日(火)までに、下記に記載の電話、FAX、メールでお申し込みください。申し込み多数の場合は抽選とさせていただきますので、あらかじめご了承ください
- ◎その他／詳しい日程など詳細は後日参加者に連絡します
- ◎主催／芦別市 ◎企画運営／NPO法人赤い糸プロジェクト
- ◎申し込み・問い合わせ
 <男性> ☎0124-22-2111 FAX0124-22-8048
 E-mail ash-nou@atlas.plala.or.jp 芦別市農政係
 <女性> ☎0126-51-4488 FAX020-4664-1802
 E-mail master@cupid.jp.net URL http://www.cupid.jp.net/
 NPO法人赤い糸プロジェクト

星の降る里 百年記念館



- ◆道写協芦別支部写真展を開催
- ◎期間／6月2日(土)～30日(土)
- ※月曜日は休館
- ◎時間／午前9時～午後5時30分
- ◎観覧料／同展のみ観覧は無料
- ◆アイヌ語地名講座を開催します
市内にあるアイヌ語の地名を学んだ後、バスで現地を見学します。
- ◎期日／6月23日(土)
- ◎時間／午前10時～午後4時
午前10時から正午までは星の降る里百年記念館研修室で講義、午後1時から4時まで、バスで現地見学会を行います
- ◎対象／小学生以上の市民
- ◎定員／20人
- ◎申し込み／電話で先着順
- ◎その他／少雨決行。歩きやすい

服装でご参加ください

- 申し込み・問い合わせ／星の降る里百年記念館 ☎24-2121

道の駅スター プラザ芦別



- ◆新商品「ガタタン中華まん」好評販売中

具材たっぷりの熱々のガタタンを包んだ中華まんができました。蒸したてを売店で販売しています。1個200円(税込)。

- ◆レストラン 6月末までの期間限定メニュー(料金は税込)
 - ・からあげ定食(950円)
 - ・あんかけ焼きそば(950円)
 - ・マーボー豆腐定食(900円)
 - ・お持ち帰り用からあげ(600円)
- 問い合わせ／観光物産センター ☎23-1437

地域おこし協力隊活動日誌 ③⑥

新村 充

商品を開発しました。ブランド名は『iORU(イオル)』。

アイヌ語で伝統的生活空間という意味で、人々が暮らすためのさまざまな材料を得る場所のことです。

食料や衣服、家の材料など

生活に必要なものの多くを大自然から得て、感謝する。そんな生活が素敵だと思ひ、大自然の恩恵をなんとか形にしたいと考えていました。

■クロモジ茶・・・高級和菓子

の楊枝にも使われている良い香りのする木です。沈静、安眠、消炎作用などがあります。



す。

■犬用エゾシカポイル・・・

高タンパク、低脂質のエゾシカ肉をドッグフードに加工しました。エゾシカの命を少しでも無駄にしたいという気持ちもあります。

いずれも100%芦別産です。

芦別が私の『iORU(イオル)』です。

iORU ぜんぶ山にある。

犬用 人も食べれる鮮度のエゾシカポイル

森林率が約9割の自然豊かな北海道芦別産のエゾシカ肉を100%使用。保存料、酸化防止剤、着色料などの添加物は一切使用しておりません。エゾシカ肉は牛肉と比べて、タンパク質2倍、カロリー1/2、脂質1/10以下、鉄分3倍、多価不飽和脂肪酸を多く含んでいます。幼犬から老犬まで全年齢対応です。大自然で育まれた恵みをお届けします。

図書館へ行く本を読む

■休館日／6月1日・4日・11日・18日・25日
7月1日・2日・9日
芦別市立図書館 ☎22-2204 開館時間／9:30～18:00

新着図書ピックアップ

《小説、実用書など一般図書》

罪人が祈るとき(小林由香)、オリンピックへ行こう!(真保裕一)、雨と詩人と落花と(葉室麟)、風は西から(村山由佳)、にらみ(長岡弘樹)、花のいのち(瀬戸内寂聴)、ご機嫌な習慣(松浦弥太郎)、乗客ナンバー23の消失(セバスチャン・フィツェック)、極上の孤独(下重暁子)、不死身の特攻兵ー軍神はなぜ上官に反抗したかー(鴻上尚史)、新・冒険論(角幡唯介)、かっこいい子が育つ正しい歯のみがき方(豊山とえ子)

《児童書》

ぎょうれつのできるチョコレートやさん(ふくざわゆみこ)、ゆうえんちでなんでやねん(鈴木翼・あおきひろえ)、しろくろいろいろかくれんぼ(いしかわこうじ)、ホッキョクグマ(ジェニ・デズモンド)、その景色をさがして(中山聖子)、モンスター・ホテルでプレゼント(柏葉幸子)、日曜日王国(日向理恵子)、きもだめしキャンプ(吉田純子)

☆えほんおはなし会	6月8日・22日(金)	午前11時～
☆絵本読み聞かせ会	6月2日・9日・30日(土)	午後2時～
☆こども映画会	6月23日(土)	午後2時～

・『ハローキティ おつかいできる?』ほか・紙芝居2本

☆一日司書体験 7月7日(土) 午後1時～4時

小学校4～6年生の児童を対象に、図書館の司書の仕事(カウンターでの本の貸出・返却、棚への返本作業など)を体験していただきます。

展示月	6月	・芦別市俳句連盟作品展(2階)=30日午後3時30分まで ・絵本のぬいぐるみ(1階)=30日正午まで
	7月	・古瀬勉・眞田初美作品展(2階)
	8月	・木目込み人形サークル作品展(1階)

おもひで映画館

- 6月28日(木)午後2時～4時7分『パワー・オブ・ワン』
- 1992年アメリカ作品、カラー、字幕スーパー
- 監督/ジョン・G・アヴィルドセン
- 出演/スティーブン・ドーフ、モーガン・フリーマンほか

おすすめの1冊

『道ひらく、海わたる 大谷翔平の素顔』
佐々木 亨 著 扶桑社

「何か新しいことを、他人のしたことの無いことをやりたい」。大谷翔平選手の両親のほか、花巻東高校時代の監督や日本ハムファイターズ栗山英樹監督など、大谷選手が会い、彼に影響を与えてきた人たちにインタビュー。その証言から、彼の素顔を明らかにする一冊。



6月の移動図書館車運行日程

日	曜日	ステーション名	時間
6、20	水	かざぐるま	13:30～13:50
		常磐多目的研修センター	14:00～14:20
		西芦別共同浴場 頼城消防分遣所	14:45～15:05 15:15～15:35
7、21	木	西山商店(野花南町)	13:20～13:40
		上芦別生活館 ケアハウスあしべつ	13:50～14:15 15:10～15:30
5、21	(火) (木)	芦別小学校	14:30～15:00
8、22	金	中野記念病院	11:10～11:40
		マックスバリュ芦別店	13:30～13:50
		にしむら商店(上芦別町) フードD芦別店	14:30～14:50 15:35～15:50
		上芦別小学校	14:00～14:20 15:00～15:20

滝川地区広域消防事務組合職員を募集します

■採用職種及び人数 消防職 若干名

採用年月日	平成31年4月1日
受験資格	①平成9年4月2日以降に生まれた方②平成31年3月に実施される救急救命士国家試験で資格取得見込みの方
身体条件	①身長＝男性はおおむね160cm以上であること、女性は154cm以上であること②体重＝男性はおおむね48kg以上であること、女性は45kg以上であること③視力＝両眼とも0.6以上、または矯正視力1.0以上④色覚＝赤色、青色及び黄色の色彩が識別できること⑤聴力＝左右とも正常であること⑥その他＝身体に職務遂行上支障がないこと
第1次試験	①日時＝7月22日(日)午前9時受付②会場＝別途申込者に通知③試験内容＝教養試験、適性検査、面接試験
第2次試験	①期日＝8月中旬予定②試験内容＝体力検査、身体検査、面接試験等③可否通知＝8月下旬予定
受験のできない方	①日本国籍を有していない方②地方公務員法第16条(欠格条項)に該当する方
願書等の提出書類	①滝川地区広域消防事務組合が交付する願書及び履歴書②最終学校の卒業(見込み)証明書及び成績証明書(または単位取得証明書)③資格を取得したものがあればその証明書(写し)④郵便はがき1枚(受験者の住所、氏名を記載したもの)⑤願書等を郵送で請求する場合は、返信用封筒(宛先を記入したもの)に郵便切手120円を貼付した封筒を同封して請求する(ホームページからダウンロードも可)
願書受付期間	6月1日(金)～20日(水)必着、午前8時30分～午後5時15分(土・日曜日、祝日を除く)

●願書提出先・詳細 滝川地区広域消防事務組合消防本部総務課 (〒073-0014 滝川市文京町4丁目1番5号) ☎0125-23-0119

市立芦別病院職員の採用試験を行います

■採用職種及び人数 管理栄養士1人

採用年月日	7月1日
資格要件	①昭和53年4月2日以降に生まれた方②管理栄養士の資格を有する方、または採用日まで資格を取得できる方③1時間以内で通勤できる方
給与・手当	芦別市職員給与条項に基づき支給
試験日	6月13日(水)
試験内容	①1次試験＝作文及び栄養士専門試験②2次試験＝1次試験の合格者に対し、個別面接試験 ※試験日程、時間及び試験会場等の詳細は、別途通知します
提出書類	採用試験申込書、学業成績証明書、資格証明書の写し(有資格者のみ)各1通
受験できない方	①日本国籍を有しない方②成年被後見人または被保佐人に該当する方③禁錮以上の刑に処せられた等に該当する方
申込期限	6月6日(水)必着
その他	詳細は市立芦別病院公式ホームページに掲載しています

●試験申込書の請求・提出・詳細 市立芦別病院事務課総務係 (〒075-8501 芦別市本町14番地) ☎22-2701

募集・講習・試験

★まちかど情報掲示板

●お問合せは、芦別市役所 ☎22-2111まで
●家庭児童相談室は ☎24-2771へ

保健福祉施設すばる職員を募集します

■採用職種及び人員 嘱託介護職員 1人

採用予定日	随時
資格要件	介護福祉士または介護職員初任者・実務者研修修了者(ホームヘルパー2級以上)の資格を有する方
業務内容	芦別市介護老人保健施設における介護業務全般
雇用期間	採用日から平成31年3月31日まで(勤務実績などを考慮した期間延長あり)
勤務形態	シフト制(4週8休) ①6:30～15:15 ②8:15～17:00 ③10:15～19:00 ④16:30～翌9:30(当直は月1回程度)
賃金	①介護福祉士＝月額160,000円 ②介護職員初任者研修修了者＝月額150,000円(その他賞与等の手当あり)
選考方法	個別面接試験
提出書類	採用志願書、資格免許証の写し 各1通
申込期限	随時

■採用職種及び人員 臨時介護職員 1人

採用予定日	随時
資格要件	不問
業務内容	芦別市介護老人保健施設における介護業務全般
雇用期間	採用日から平成31年3月31日まで(勤務実績などを考慮した期間延長あり)
勤務形態	シフト制(1日7時間45分) ①6:30～15:15 ②8:15～17:00 ③10:15～19:00 ※勤務時間はこちらにご相談に応じます
休日	4週8休制
賃金	時給848円～950円
選考方法	個別面接試験
提出書類	採用志願書、資格のある方は資格免許証の写し 各1通
申込期限	随時

●採用志願書の請求・提出・詳細 芦別市社会福祉事業団事務局総務係 (〒075-0041 芦別市本町14番地) ☎22-1816

K&M Law.....初回相談料無料.....

相続問題、離婚、借金問題、交通事故などの個人の問題から企業経営に関する法務まで、様々なご相談をお受けしています。初回相談料無料です。お気軽にご相談ください。

どんなことでもお気軽にご相談ください(電話予約制:平日9時から18時) **初回相談料無料** (滝川事務所) 滝川市花月町1丁目1番10号 TEL.0125-23-8455 http://www.kmlaw.jp

札幌弁護士会所属 弁護士法人 **小寺・松田法律事務所**



道営住宅の入居者を募集します

団地名	規格	階数	募集戸数	募集区分	家賃(円)
芦別 ふれい あい	2DK	5階建ての2階	1戸	シルバー	16,700~32,800
	2LDK	5階建ての5階	1戸	一般	18,700~36,700
	3LDK	5階建ての2・4階	2戸	一般	22,900~45,000
であえる 一 緑幸B	2DK	3階建ての2・3階	2戸	一般	17,300~33,900
	2LDK	3階建ての1・2・3階	7戸	子育て	20,700~40,700
	3LDK	3階建ての2・3階	2戸	一般	25,400~49,900

※各団地エレベーター有り。※募集戸数は若干変更する場合があります。※2DKのみ単身者申込可

○入居資格 ①入居者全員の月額所得(所得税法上の所得額から扶養親族などの控除を行った額)が158,000円以下の方。障がい者や子育て世帯などの裁量階層に該当する場合は、214,000円以下の方
②子育て世帯向け住宅は、同居者に中学校就学の始期に達するまでの方がいる世帯に限り申し込むことができます③暴力団員でない方
④シルバーハウジングは、60歳以上かつ要支援・要介護1~3に該当する方(同居者を含む)・障害者が対象です。(単身入居も可)その他の応募・条件等は、お問い合わせください

○家賃 ①収入区分に応じて決定します②駐車場を使用される方は、別途駐車場使用料(2,740円)をお支払いしていただきます

③初回の支払いは、敷金(家賃の2か月分)です

○入居予定日 8月15日(水)を予定

○受付場所 青年センター第3研修室

○受付日時 6月28日(木)・29日(金)午前9時30分~午後6時30分、6月30日(土)午前9時30分~午後5時

※応募の際には、印鑑と世帯全員の収入を証明するもの(源泉徴収票など)をご持参ください ※申込者または同居者で障がい者手帳をお持ちの方は、交付されている手帳をご持参ください

○入居者選定方法 7月3日(火)午前10時から、青年センター第3研修室にて抽選会を行います

●詳細 エムエムエスマンションマネジメントサービス(株)中空知事業所 ☎0125-23-3071 (滝川市本町2丁目3番5号T Sビル2階)、午前8時45分~午後5時30分(土・日曜日、祝日を除く)

公営住宅の入居者を募集します

団地名	所在地	規格	戸数	家賃(参考)
あけぼの 団地1号棟	北5条西4丁目9番地	1LDK	1戸	16,000円~
				31,500円
あけぼの 団地5号棟	北6条西4丁目6番地	1LDK	1戸	16,400円~ 32,300円

○受付期間 6月1日(金)~11日(月)(土・日曜日、祝日は除く)

○入居日 7月2日(月)

○その他 ①応募資格などはお問い合わせください。応募が公募戸数を超えた場合は抽選になります。なお、公募戸数が増減する場合があります②1LDK以外の住宅タイプやその他団地の空室は、随時募集していますのでご相談ください

●申し込み・詳細 芦別市営住宅管理センター(旧消防庁舎内) ☎27-7250

水道メーター検針業務受託者を募集します

募集人員	1人
資格要件	①平成30年6月1日現在市内に居住し、受託後も市内に居住できる方 ②普通自動車運転免許を有する方 ③昭和32年7月2日以降に生まれた健康な方(契約日現在で60歳以下)
委託期間	平成30年7月1日から平成35年6月30日まで。ただし、契約を忠実に履行しない場合は、途中で契約を解除することがある
委託内容	①水道メーター検針業務=毎月20日から1週間(土日祝日を含む)程度で各家庭を訪問し、水道メーターの検針を行う ②担当区域=本町地区の一部(水道メーター検針件数約1,640件)
委託料	①夏期間(4月~9月)月額約49,000円 ②冬期間(10月~3月)月額約57,000円
選考方法	書類審査及び面接試験
提出書類	市販の履歴書1通(写真貼付)
申込期限	6月22日(金)必着

●提出先・詳細 上下水道課業務係

北海道介護支援専門員実務研修受講試験

○試験日 10月14日(日)

○試験案内 6月11日(月)から窓口にて配布

○申込期間 6月11日(月)~29日(金)

○申し込み 北海道社会福祉協議会

●試験案内(申込書)の請求・詳細 介護保険係

第3回危険物取扱者試験

○試験日 7月22日(日)

○試験地 ①甲種、乙種(第1~6類)、丙種=札幌市②乙種(第1~6類)、丙種=滝川市、留萌市ほか

○願書受付期間 書面申請=6月18日(月)~25日(月)、電子申請=6月15日(金)~22日(金)

●申請書・詳細 芦別消防署保安係 ☎22-3106

国民年金保険料の納期は毎月です。便利な口座振替のご利用を



●詳細 芦別消防署保安係 ☎22-3106

いように気を付けましょう。危険に係わる災害を起こさないように気を付けましょう。

●標語 「この一球届け無事故へみんなの願い」

※ガソリン・灯油などは、取り扱いを誤ると火災の発生原因にもなり大変危険です。危険物に係わる災害を起こさないように気を付けましょう。

危険物安全週間

○実施期間 6月3日(日)~9日(土)

すべての相談の相談料が
無料になりました。

あなたの悩みに

コタエを出します

相談予約ダイヤル **0125-22-8373**

平日 10:00~16:00(12:00~13:00を除く)
土曜 10:00~13:00

札幌弁護士会 中空知法律相談センター

健康まつり「千人踊り」に参加しませんか

今年も千人超えを目指し、まつりをより盛り上げるため、千人踊りの参加者を募集しています。ご近所、ご家族お誘い合わせの上、一人でも多くの方のご参加をお待ちしています。

○日時 7月22日(日)午後4時～5時(予定)

○会場 健康まつり会場(芦別駅前通)

○申込期限 6月22日(金)

○対象 個人・団体(職場、学校、サークルなど)

●申し込み・詳細 健康まつり実行委員会(芦別観光協会) ☎27・7700



カナディアンワールド公園 第2回ボランティアデー

行楽シーズンにきれいな公園で観光客を迎えるため、カナディアンワールド公園の雑草取り作業を行います。市民の皆さんのボランティア

によるご協力をお願いします。

○日時 6月30日(土)午前8時30分～※雨天時は7月1日(日)に順延

○集合場所 カナディアンワールド公園正面入り口

○その他 ①道具は持参してください ②事前の申し込みは不要です

●詳細 芦別観光協会 ☎27・7700

受章 おめでとうございます

■旭日小授章 中島隆義さん



昭和62年5月から平成23年4月までの間

6期24年にわたり、芦別市議会議員として在職し、特に平成11年5月から2年間に於いては副議長を、また、平成21年5月から2年間に於いては議長として議会の円滑な運営に尽力されました。

在職中は、総務文教常任委員会委員長、産業経済常任委員会副委員長などを歴任するとともに、農業委員会委員及び監査委員に在職、豊富な経験と高邁な政治信念をもって市政の枢機に参画し、地方自治の発展振興に全力を注がれ

ました。これらの功績が認められ受章されました。

第16回芦別市高齢者健康コンクール

85歳以上の健康な方を表彰します。

○期日 ①第1次審査 7月19日(木)～27日(金)(期間中に社会福祉協議会職員が自宅へ伺い、聞き取り調査を実施)

②第2次審査 8月9日(木)～10日(金)予定(市内の医療機関で健康診断) ※費用は主催者負担

③最終審査・表彰式 9月2日(日)午前10時30分～(午前11時30分より同日開催のふれあい広場特設ステージ上にて表彰式を行います)

○対象 昭和8年9月15日以前に生まれた健康な方

○申込期限 7月12日(木)

●申し込み・詳細 社会福祉協議会 ☎22・2194

市民弁護士無料相談

家庭内、隣近所、土地・建物、借金・貸金、相続、契約、人権、交通事故などの相談に応じます。内容によってはお受けできないものもありますので、予約の際にご確認ください。

○日時 6月26日(火)午後1時～4時

○場所 総合福祉センター会議室B

○定員 9人(相談時間20分)

○助言者 丸山健氏(丸山健法律事務所弁護士)

●申し込み・詳細 生活交通係(相談には事前予約が必要です)

社会を明るくする運動 芦別市民集会を開催

犯罪のない明るいまちづくりを推進するために、市民集会を開催しますので、多くの市民の皆さんの参加をお待ちしております。

○日時 7月4日(水)午後2時～4時

○場所 市民会館大ホール

○内容 講演、芦別中学校吹奏楽部による演奏会

●詳細 生活交通係

滝川駐屯地創立63周年 記念行事を開催

○日時 6月10日(日)午前8時30分～午後3時

○場所 滝川駐屯地

○内容 記念式典・訓練展示・落下傘降下・体験搭乗等のイベントなど

○入場料 無料

●詳細 滝川駐屯地広報班 ☎0125・22・2141

集団予防接種によりB型肝炎ウイルスに持続感染された方へ 一人で悩まずに無料個別相談会をご利用ください

B型肝炎訴訟
(給付金請求)について
無料個別相談会を行います。

6/23(土) 美唄市民会館 会議室A

6/24(日) 「まなみーる」岩見沢市民会館 多目的室1

9/8(土) 夕張市清水沢地区公民館 第一研修室

対象者 昭和16年7月2日～昭和63年1月27日生まれ ※ご遺族の方も給付金請求できます ※病態に応じて給付金等の内容が異なります 弁護士費用 着手金・相談料 無料 成功報酬制 ※訴訟費用別途

完全予約制

0120-013-621

(ご予約受付時間) 平日9:00~18:00

個別面談なので、他の方と顔を合すことはありません。

弁護士法人 弁護士 東藤 淳一「あいばこういち」東京弁護士会所属 登録番号35029 プレシャス総合法律会計事務所

東京都新宿区四谷4-3 福屋ビル6-A 【営業時間】平日 9:00~18:00

TEL 03-5363-6333 FAX 03-5363-6334

E-mail: info@precious-law.jp http://precious-law.jp/

無料電話相談も 同時受付中!! お電話にお電話下さい

**道の駅
売店設置について**

道の駅スタープラザ芦別内（屋外）において売店（テントや移動販売車等）を設置することができません。ただし、区画数や販売品目等によって許可できない場合もありますので、お問い合わせください。

○出店料 1日500円（1区画）。電気や水道を使用する際は、別途料金が発生する場合があります

●詳細 観光振興係

道の駅館内売店における「テスト販売商品」を募集

道の駅スタープラザ芦別では、市内特産品の販売をさらに高めていくため、館内売店でテスト販売（2か月間）する商品を募集します。

販売した商品について、お客様の反応やアドバイスを受けられるほか、売り上げが好調な場合は、さらに2か月の期間延長や定番商品になるチャンスもあります。

○販売場所 観光物産センター内の売店コーナー

○募集期限 平成31年3月31日まで

○販売できるもの 市内の個人及び事業者が生産・製造

たは加工した商品

○申し込みできる方 芦別市内に住所または事業所を有する個人、法人または団体

○募集条件 ①酒類は不可

②加工品等は、製造物責任保険に加入していること

③食品衛生法、JAS法などの法定表示義務に対応していること

④販売手数料は、小売価格の10%

⑤一定数量の試食品提供が可能であること

⑥社内審査等により取り扱いを断る場合があります

新卒求人ハローワークへ申し込みを

平成31年3月新規学校卒業生（高校・中学）の求人は、6月1日から受付を開始します。

新規学校卒業者の多くは地元での就職を希望しています。が、地元企業の求人公開の遅れから、多くの若い人材が地元を離れて就職しています。

早期に採用計画を立て、ハローワークへ求人申し込みをされますようお願いいたします。高校・中学の新規学校卒業者に係る選考開始等の日程は、次のとおりです。

○新規高等学校卒業生の選考日程等 ①求人受付開始6月

1日から②事業主への求人票

（控）返戻7月1日から③推薦（紹介）開始9月5日から④選考採用内定開始9月16日から

○新規中学校卒業生の選考日程等 ①求人受理開始6月1

日から②事業主への求人票（控）返戻7月1日から③推薦（紹介）・選考・採用内定開始

12月1日から

●詳細 ハローワーク滝川 0125・22・3416

医療保険未加入の外国人の方の健康診査

医療保険に加入していない外国人の方を対象に健康増進法に基づく健康診査を行います。

○対象者 40歳以上（昭和54年4月1日以前に生まれた方）で、医療機関に定期的に内科通院していない方

○内容 問診、身体計測、診察、血圧測定、尿・血液検査

○実施日 7月7日（土）11日（水）、9月29日（土）10月2日（火）、11月28日（水）29日（木）

○自己負担額 1000円

●申し込み詳細 健康推進係

夏山の遭難防止について

山登り、体力・技量を考え山

山の雪解けとともに、登山

やハイキングなどで山に出かける機会が多くなります。山岳遭難を未然に防ぐため、次の点に注意しましょう。

①登山は、自分の体力や技量に合った山を選び、ゆとりある計画と十分な装備で安全な登山を心掛けましょう

②登山計画書を作成し、家族や職場のほか、最寄りの警察署や交番・駐在所にも提出しましょう

③経験豊富なリーダーのもと、複数人での登山に努め、単独登山は控えましょう

④ヒグマとの遭遇を避けるため、あらかじめヒグマの出没情報を確認するほか、人の存在を知らせるため音を出しながら

歩きましょう

⑤万一、遭難したときのために、携帯電話などの通信手段を携行しましょう

●詳細 芦別警察署 22・0110



狩猟免許試験のお知らせ

●狩猟免許試験予備講習 ○日時 7月29日（日）午前9時

午後4時30分

○会場 岩見沢市民会館まなみくろ多目的室①②③

○受講料 ①第1種、第2種 7500円（テキスト代込み）（ただし、会員が受講する場合は2500円）

②わな、網 5000円（ただし、会員が受講する場合は2500円）

③わな及び網（2種類） 7500円（ただし、会員が受講する場合は5000円）

④第1種または第2種と同時にわなを受講する場合（2種類） 1万円

⑤第1種または第2種と同時にわなと網を受講する場合（3種類） 1万2500円

○受付期間 6月21日（木）7月24日（火）

○その他 狩猟免許試験予備講習を受講する方は、「芦別・赤平有害鳥獣被害防止対策広域連絡協議会（事務局 芦別市役所林務係）」から受講料の一部助成を受けることができますので、林務係までお問い合わせください

●狩猟免許試験 ○日時 8月5日（日）午前9時

○会場 空知総合振興局

●詳細 空知猟政協議会 0126・25・5768

（火・木曜日のみ対応）

65歳以上の方(第1号被保険者)の介護保険料

保険料は介護保険を運営していくための大切な財源です。介護が必要ときに誰もが安心してサービスを利用できるように保険料の納付にご協力をお願いします。

○保険料の決め方 65歳以上の方の保険料は、市に必要な介護サービス費用をまかなうために算定した基準額をもとに、所得に応じて決められています。

○保険料の納め方

■年金の年額が18万円以上(月額1万5千円以上)の方

①年金定期払い(年6回)時に天引きされます(特別徴収)
②4・6・8月は前年度2月分と同じ保険料額を納めていただきます(仮徴収)

※ただし、8月分については、変更になる場合があります
③10・12・2月は前年の所得などをもとに算出した保険料額から、仮徴収分を除いた額を振り分けて納めていただきます(本徴収)

■年金の年額が18万円未満(月額1万5千円未満)の方

市から送付する納付書の納期に従って個別に納めていただきます(普通徴収)

※年金の年額が18万円以上でも、次の場合は普通徴収になります

- ①年度の途中で65歳になったとき
- ②年度の途中で他市から転入したとき
- ③年度の途中で保険料が変更になったときなど

●詳細 介護保険係

入浴券とバス券を交付します

7月から使用できる入浴券(芦別温泉及び一般浴場)と芦別温泉線バス券を交付します。

○期間 6月25日(月)～
※土・日曜日、祝日を除く

○時間 午前8時30分～午後5時15分

○場所 市役所別館高齢者支援係窓口(旧消防庁舎)

※総合福祉センターでは交付しませんので注意してください

○対象者 6月30日現在で次のいずれかに該当する方

①70歳以上(昭和23年6月30日以前生まれ)の方

②70歳未満で身体障害者手帳(障害等級が1～4級)をお持ちの方

○交付枚数 入浴券10枚とバス券(芦別温泉線)20枚 ※バス券はキラキラバス芦別温泉線のみ利用可(途中下車不可)

国民年金保険料の免除期間・納付猶予期間がある方へ

国民年金保険料の免除(全額免除・一部免除・法定免除)、納付猶予、学生納付特例の承認を受けられた期間がある場合、保険料を全額納めた方と比べ、老齢基礎年金(65歳から受けられる年金)の受け取り額が少なくなります。

将来受け取る老齢基礎年金を増額するために、免除等の承認を受けた期間の保険料については、10年以内であればさかのぼって納める(追納)ことができます。

ただし、免除等の承認を受けられた期間の翌年度から起算して3年度目以降の追納の場合、当時の保険料額に一定の加算額が上乗せされます。追納は、古い月のものから納付することとなりますが、次の点にご注意ください。

◎一部免除を受けた期間は、納付すべき保険料が納付されていなければ追納はできません。

◎「法定免除・申請免除期間」が「納付猶予・学生納付特例期間」より先に経過した月分である場合は、どちらを優先して納めるか本人が選択できます。

■国民年金保険料の「後納制度」について

国民年金保険料は、納付期限から2年を過ぎると時効により納付することができません。しかしながら、法律改正による時限措置として、過去5年以内に納め忘れた国民年金保険料を納付することができる「後納制度」が平成27年10月から平成30年9月までの3年間に限り実施されています。後納制度を利用することで年金額を増やすことや、年金の受給ができなかった方が受給資格を得られることがあります。後納制度を利用するには、申し込みが必要です。

●詳細 砂川年金事務所 ☎0125-52-2144

○必要なもの ①券を使う人(対象者)の印鑑

②券を使う人(対象者)の身分を証明するもの(健康保険証・身体障害者手帳・運転免許証・前回交付時の使用者証など)

※代理で受け取りに来る場合、代理人の身分を証明するものも必要となります

○その他 7月1日以降に70歳になる方は、70歳の誕生日が来たら受け取ることができません。必要なものをお持ちのうえ交付場所でお受け取りください

●詳細 高齢者支援係

医療費の助成制度をご存じですか

次に該当する方は、保険診療にかかる医療費の助成が受けられます。まだ手続きがお済みでない場合は次のとおり申請してください。

○助成対象

区分	条件
重度心身障がい者医療	①障がいの程度が1・2級の方 ②内部障がい3級以上の方 ③重度の知的障がいがある方 ④精神手帳1級の方(入院以外にかかる医療費) ※所得制限があります(本人、生計維持者)
ひとり親家庭医療	①ひとり親家庭の親(入院のみ) ②ひとり親家庭の18歳未満の子 ③ほかの家庭に扶養されている18歳未満の子 ※所得制限があります(本人、生計維持者)。 ②・③の年齢要件は、条件により20歳未満になる場合があります
乳幼児等医療	中学生までの子 ※所得制限があります(生計維持者)

○申請方法 印鑑・保険証などが必要になりますので事前にお問い合わせください

●手続き・詳細 医療助成係

**介護職員初任者研修を
開催します**

芦別慈恵園では、「芦別市」・「みんなで介護を考える会」と連携し、芦別市内事業所の専門職が講師を担当し、介護職員初任者研修を開催します。これから福祉の仕事を目指す方や興味のある方にもおすすめです。

一般の方をはじめ、中高生にも受講しやすいように、低額の受講料と夏休みや放課後の時間割に設定しました。

市内在住、もしくは市内に通学・通勤している方であればどなたでも受講できますので、ぜひお申し込みください。
○開講 8月上旬から4か月

**生活困窮者自立支援の
相談を受けます**

働きたくても働けない、将来が不安な方などからの相談を受けています。

生活に困りごとや不安を抱えている場合、まずは市が委託する相談窓口にご相談ください。

支援員が相談を受けて、どのような支援が必要かを相談者と一緒に考え、具体的な支援プランを作成し、寄り添いながら自立に向けた支援を行います。

○相談窓口

そらち生活サポートセンター

○電話 0120-279-234

○相談時間 月～金曜日(祝日を除く)

午前9時30分～午後5時

●詳細 福祉係

程度

○時間 午後4時～7時(基本11月・水・金曜日)実習は午前9時～午後4時で2日間

○定員 20人

○場所 芦別慈恵園

○受講料 中高生117500円、一般11万7500円

※テキスト代含む

○申込期間 7月上旬から

(定員になり次第締め切り)

●申し込み・詳細 芦別慈恵園

☎22・2566 (担当Ⅱ和田)

**市民パークゴルフ場の
臨時休業について**

7月1日(日)、消防演習のためパークゴルフ場を臨時休業します。代替で翌日2日(月)は

営業します。ご不便をおかけしますがご理解とご協力をお願いいたします。

●詳細 総合体育館
☎24・2525

学びのひろば

児童センター行事案内

■第3回バルシューレ

○日時 6月4日(月)午前10時～11時30分

○対象 小学生(定員20人)

○用意するもの 上靴、汗拭きタオル

■七夕と夏を楽しむ工作の日

○日時 7月7日(土)午前10時～11時30分

○対象 小学生(定員15人)

○用意するもの 手拭きタオル

認知症カフェ「いきがい」を開設

○認知症カフェとは 認知症の人と家族、地域住民、専門職等の誰もが参加でき、集う場のことを言い、お茶を飲みながら気軽に情報交換ができる場所です。

また、認知症地域支援推進員が常駐し、認知症に関する個別相談も受けます。

○開設日時 毎月第2月曜日

(祝日を除く)午後1時～午後3時

○場所 総合福祉センター多目的室(旧生きがいデイサービスセンター)

●詳細 社会福祉協議会

☎22-2369(直通)

◇ほのぼの会「ゆりね」を開催◇

認知症や障がい、病気などを抱えている方、介護をされている方、疲れていませんか。

介護の悩みや相談、情報交換など、ゆったりとした時間の中で、お茶を飲みながらお話ししませんか。

○日時 毎月第3金曜日、

午後1時～3時

○場所 総合福祉センター別館

ボランティア室

●詳細 ボランティアほのぼの会(高山)

☎080-2863-0527

●申し込み・詳細 児童センター
☎24・2774



**小学校から高等学校
までの教科書を展示**

全国の小学校から高等学校で使用されている教科書の見本を展示しています。市役所の開庁日であれば、いつでもご覧いただけますので、ぜひ足をお運びください。

○場所 市役所3階学務課内
●詳細 学校教育係

放送大学10月入学生募集

放送大学はテレビなどの放送により授業を行う通信制の大学です。働きながら学びたい、生涯学習に興味があるなど、幅広い世代の方が学んでいます。資料を無料送付しますので、お気軽にお問い合わせください。

○出願期間 第1回11月6月15日(金)～8月31日(金)、第2回11月1日(土)～20日(木)

○放送大学ホームページ

<http://www.ouj.ac.jp>

●資料請求・詳細 放送大学

北海道学習センター(〒060-0871札幌市北区北17

条西8丁目(北海道大学構内)

☎011-736-6318

星槎国際高等学校本
部校 オープンスクール開催

○日時 6月9日(土)午前10時～受付開始②10時30分～学校説明会③11時～ダブルダツ子体験④11時30分～個別相談
○場所 星槎国際高等学校本部校(北7条西5丁目)
○対象 小学校高学年・中学生他、保護者、教諭、教育関係者

○テーマ ダブルダツ子体験
○持ち物 上靴、筆記用具(動きやすい服装)

○申し込み 6月8日(金)までに電話もしくはファックスでお申し込みください。不明な点はお気軽にご連絡ください
●申し込み・詳細 星槎国際高等学校本部校(担当〓辻本) 24・61001、FAX 23・02001

「緊急避難所」を募集

市教育委員会と芦別警察署は、子どもたちが事件などに遭遇し、身の危険を感じたときに助けを求める「子ども10番緊急避難所」を市内一円に設置していますが、避難所として登録していただける事業所を随時募集しています。

●申し込み・詳細 生涯学習係 22・3110

「やらかし川柳」大募集

地域の健康づくりやコミュニケーションの活性化を支援しているB&G財団では、おもしろい、おかしい失敗体験を川柳にした作品を募集します。五・七・五のリズムにのせて、ちよつと愉快な失敗体験を、みんなで明るく共有しながら人の輪を広げましょう。

○応募いただいた作品は、公式サイト内で毎日1作品ずつ(土・日、祝日を除き)紹介します。また、その中から毎月抽選で5名様に「B&GオリジナルTシャツ」をプレゼント。更に年間最優秀作品には「BEST OF やらかし賞」として豪華景品を贈呈いたします。今回募集するテーマは「海・山」です

○募集期限 6月30日(土)
○募集方法 ①テーマ「海・山」に沿ったオリジナル川柳
②作品解説(1000字以内)
③ペンネーム④必要事項(氏名、住所、電話番号、メールアドレス、Tシャツサイズ(S、M、L、XL)。これらを記入の上、公式サイトに応募フォーム、またはハガキでご応募ください。
●応募先・詳細 B & G財団 広報課 03・6402・53

市有財産の公売を実施します

○一般競争入札に付する公売物件

		最低売却価格
物件1	土地 本町17番31(地積993.20㎡) 建物 旧保健センター	512万円
物件2	土地 北6条西4丁目13番1 (地積1,331.45㎡)	806万円
物件3	土地 上芦別町199番13 (地積3,117.00㎡)	127万円
物件4	土地 上芦別町105番31 外2筆 (地積2,304.12㎡)	207万円
物件5	土地 北5条東1丁目9番1 (地積1,413.01㎡) 建物 旧あかつき職員住宅①	928万円
物件6	土地 北5条東1丁目9番2 (地積1,321.24㎡) 建物 旧あかつき職員住宅②	868万円
物件7	土地 芦別市本町201番6 外1筆 (地積1,017.66㎡) 建物 旧ひばり職員住宅	333万円

※地目・地積等、物件の詳細は、市ホームページに掲載していますので、ご確認ください

○入札日時 平成30年7月13日(金)午前10時～

○会場 市役所3階第1会議室

●詳細 契約管財係



▲旧保健センター



▲旧あかつき職員住宅①

B & G 東京湾海洋体験
アカデミー参加者募集

東京湾をフィールドに海に関するさまざまな体験や学習を行います。全国から集まる仲間たちと夏休みの思い出を作ろう。
○行程 A行程 7月30日(月)～8月2日(木)、B行程 8月

12(土)105・8480東京港区虎ノ門3・4・10虎ノ門35森ビル9F B & G財団広報課宛 E-mail koho@bgf.or.jp URL=https://www.wbgf.or.jp

4月分教育委員会だより

○報告事項 ①芦別市教育委員会事務局職員の人事異動について②芦別市立学校管理規

6日(月)～9日(木)、3泊4日
○対象 小学校4年生から中学校3年生
○実施場所 神奈川県、千葉県
○参加費 3万9000円(税込)
○募集期間 6月11日(月)～29日(金)
●詳細 B & G財団事業部事業課 03・6402・5310

則の一部を改正する規則の制定について③芦別市立学校教職員服務規程の一部を改正する訓令の制定について④平成30年度空知管内教育推進の重点について⑤平成30年度入学式の実施状況について⑥平成30年度芦別市立学校関係者評価委員会委員の委嘱について⑦平成30・31年度芦別市スポーツ推進委員の委嘱について⑧芦別市奨学金の貸与の廃止について(以上①～③については承認、④～⑧については報告済み)

「市民参加と協働」に関する情報コーナー

芦別市企業誘致委員会の委員を募集	
職務内容	本市における企業誘致の促進について必要な事項を調査、審議していただきます
募集人員	1人(委員総数10人以内)
応募資格	①6月1日現在で満18歳以上の方 ②市内に居住または在勤、在学の方 ③応募日現在、本市の他の審議会などの委員を3つ以上兼ねていない方 ④市の職員でない方
委員の任期	委嘱の日から2年間
会議の開催	平日の午後5時～6時を予定(全4回を予定)
報酬など	市の制度に基づき報酬と交通費を支給します
応募方法	所定の応募用紙に必要な事項を記入の上、持参か郵送、ファクシミリ、または電子メールで商工振興係へ提出する ※応募用紙を希望する方は、ご連絡ください。市のホームページ(委員公募)からダウンロードできます ○住所/〒075-8711 芦別市北1条東1丁目3番地 芦別市役所商工振興係 ○ファクシミリ/22-9696 ○電子メール/ syoukou@city.ashibetsu.hokkaido.jp
募集期限	6月15日(金)
選考方法	選考委員会が書類選考により決定し、後日本人に通知します

●詳細 商工振興係

芦別市行政不服審査会委員を募集	
職務内容	市長が行った処分に対して不服がある方が行政不服審査法に基づいて不服申立てをした場合にその処分が妥当か否かの裁定をするに当たって、市長に対して意見を述べていただきます
募集人員	1人(委員総数5人以内)
応募資格	①7月1日現在で満20歳以上の方 ②市内に居住または在勤、在学の方 ③応募日現在、本市の他の審議会などの委員を3つ以上兼ねていない方 ④応募日現在、本市の職員でない方
委員の任期	7月1日～平成32年6月30日
会議の開催	必要に応じて開催。平日の日中、2時間程度を予定
報酬など	条例に基づく報酬と交通費を支給します
応募方法	所定の応募用紙に必要な事項を記入の上、持参か郵送、ファクシミリ、または電子メールで提出。電話及び口頭での受け付けはしません ※応募用紙を希望する方は、ご連絡ください。市のホームページ(委員公募)からダウンロードできます ○住所/〒075-8711 芦別市北1条東1丁目3番地 芦別市役所法制係 ○ファクシミリ/ 22-9696 ○電子メール/ housei@city.ashibetsu.hokkaido.jp
募集期限	6月20日(水) 必着
選考方法	選考委員会が書類選考により決定し、後日、本人に通知します

●詳細 法制係

6月定例会市議会を開催します(予定)

- 会期 6月14日(木)～22日(金)
- 日程 6月14日(木)……本会議(議案の提案)
18日(月)……本会議(一般質問)
19日(火)……本会議(一般質問)
20日(水)……常任委員会
21日(木)……常任委員会
22日(金)……本会議(議案の議決)
- 開会時間 いずれも午前10時からです
- ※日程・時間は、議会運営上変更する場合があります

こんにちは市立病院です



着任した医師の紹介

○内科、循環器科 はねだ たかし 羽根田 俊
出身/雨竜郡沼田町
着任日/4月1日



今年4月に着任しました、羽根田俊です。
現在、市立芦別病院で内科・循環器科の外来診療、入院診療を担当しております。

私は、北海道大学を卒業後、旭川医科大学(循環器・呼吸器・腎臓内科を診療)でしばらく仕事をし、平成12年から市立根室病院院長、平成19年から隣の市であります富良野協会病院院長として勤務していました。今年3月に退職し、この度、細川院長のご厚意で、市立芦別病院で働くことになりました。

芦別は根室、富良野より医師、看護師も少なく、厳しい医療環境ですが、芦別の医療に少しでも貢献できればと、毎日、診療に当たっております。市民の皆さんには、ぜひ、主治医、家庭医と思って、気楽に受診していただければ幸いです。

機会がありましたら、町内での市民講演会、座談会などをやりたいと考えています。

芦別には、昔からカナディアンワールド、温泉、さくらんぼ狩りなどで何度も訪れており、長く勤めたいと思っておりますので、よろしく願いいたします。

○羽根田医師の外来診療の受付時間

診療曜日	診療科	受付時間	診療時間
月	午前診療 内科	午前8時～11時30分	午前8時30分～
火	午後診療 循環器科	正午～午後4時	午後1時～
水	午前診療 内科	午前8時～11時30分	午前8時30分～
木	午後診療 循環器科	正午～午後4時	午後1時～
金	午後診療 内科	正午～午後4時	午後1時～

***** 期限切れの薬、使っても大丈夫? *****



●市立芦別病院
薬局長 作田 寛人

使用期限がギリギリであったり、少し使用期限が切れている薬などで、それって安全に使える? やめたほうがいい? というような問い合わせを時々受けます。

結論から言うと、「期限内なら安心して使っても大丈夫、期限切れのものは捨てて新しくしてください」なのですが・・・それでは当たり前で納得できないですね!

例えば市販薬であれば箱や瓶のどこかに使用期限が書いてあります。薬によって違いますが、製造後2、3年くらいが多いと思います。また調剤薬局や病院でもらった薬はほとんど使用期限が書かれていません。おおよその目安は内服薬、外用薬で半年から1年、水薬で7日から10日くらい。ただし、処方薬は何日分が出されたのかを知らされますので、その日数を期限と考え飲み残しのないように決められた期間内に使い切りましょう。

期限の切れた薬を使うと病気になる?

正直、1か月くらい期限が切れていても湿気や酸素を通さない加工が施されている製品であれば健康上の問題は出てこないかもしれません。しかし全ての薬というわけではありません。期限内でもビタミンのように光によって分解してしまい効果を失ってしまうものもあれば、期限切れによって毒性が増してしまうような成分の薬も多々あるのです。

期限の過ぎた薬の有効性、安全性、毒性を調べる実験をすることはほとんどなく「どうなるかわからない」という状況ほど怖いものではありません。あきらかに期限切れになった薬は惜しげもなく捨てるようにしましょう。確実に言えることは、**光・温度・湿度**に気を付けて保管することにより期間内であれば安心して使えるということです(※特別な保管条件が決められている薬もあります)。

【健康推進係からのお知らせ】

年に一度は健康チェックを

平成18年から平成27年の10年間の死因統計から算出した標準化死亡率(SMR)をみると、芦別は虚血性心疾患(心筋梗塞など)で亡くなる方が全国に比べて特徴的に高くなっています。心筋梗塞は突然発症するイメージがありますが、実は長年続いた生活習慣病がもたらしているものでもあります。

虚血性心疾患の危険因子は、脂質異常症(高脂血症)、高血圧、糖尿病、肥満、喫煙などが挙げられます。これらの病気はほとんど自覚症状がありません。ですので、定期的に目に見える形にしてチェックする必要があります。それが「健康診断」です。

芦別市の医療費を特定健診の受診の有無にからめてみると、健診を受診している人の医療費は、国が2065円であるのに対し芦別は1833円です。医療費が安くすんでいて一見よさそうですが、健診未受診者になると国が3万6479円に対し6万123円と、国との差が大きくなります。これは、健診を受けずにいて、重症化してから病院にかかり医療費が高額になっている、というようにも読み取れます。

職場で健診の機会がある方は職場で、また40歳以上の方は保険者が健診の機会を用意しています。芦別市国保の方は6月1日から集団検診の申込受付が始まります。健診で結果を確認しながら生活を見直し、大事になる前に治療を開始することで、大きな病気にならないようにしたいですね。



🍴 今月の一品

カボチャとナス煮の大根おろしかけ

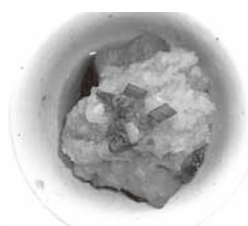

1人分のカロリー 【139Kcal】

提供：グループホームあさひ

カボチャはβカロテンの含有量が多く体内でビタミンAに変換される栄養成分です。βカロテンには身体を酸化から守る抗酸化作用がありがん予防や老化防止などの効能が期待できます。

さらにビタミンE含有量も多くホルモンを調整する働きもあり肩こりや腰痛など更年期に見られる症状を緩和する効能も期待できます。

▶材料 1人分.....

・ナス50g・カボチャ50g・大根40g・青ネギ10g・つゆの素大さじ3・水150cc・油適量

▶作り方.....

- ①ナスは一口大に切り油で素揚げしておく
- ②カボチャは一口大に切り5分くらいレンジにかけておく
- ③大根はおろしておく
- ④青ネギは細かく切っておく
- ⑤鍋につゆの素大さじ3水150ccを入れて煮立ったらナスとカボチャを入れる。カボチャが軟らかくなったら火を止める
- ⑥ナスとカボチャを取り器に盛り付けておく
- ⑦残った汁に大根おろしを入れてひと煮立ちしてから火を止める
- ⑧器に盛り付けた上から大根おろしと汁をかける
- ⑨青ネギをかける

健康診査・相談・歯科



種類	期日(受付時間)	対象、その他	場所
3・4か月児健康診査	6月28日(木) 12:40~12:50	平成30年2月~ 3月生まれの乳児	保健センター
7・8か月児健康相談	6月28日(木) 12:50~13:00	平成29年10月~ 11月生まれの乳児	
フッ素塗布(虫歯予防)	6月7日(木) 7月5日(木)	1歳6か月~ 小学校入学前の幼児	
育児相談室	9:30~15:30	身体測定、個別相談(予約制)	

プレママクラス

妊娠期から産後のお話、栄養のお話、赤ちゃんふれ合い体験や先輩ママたちとの交流など。

○日時 6月19日(火)午前10時~正午

○会場 子どもセンター

○対象 妊婦さんとご家族の方

○出産予定月 8月~11月の方

○その他 事前に予約をお願いします

●申し込み・詳細 健康推進係



こころの健康相談

眠れない、気分が落ち込んでいる、ギャンブルやアルコール、高次脳機能障害など精神科医と保健師が対応し、ゆっくりお話しができます。ご本人や家族、周囲の方々の相談に応じています。プライバシーの保護、秘密は厳守します。ぜひ、ご利用ください。

○日時 6月14日(木)午後2時~4時30分

○場所 滝川保健所

○費用 無料

○その他 事前予約制のため、相談日前日の午後4時までに予約してください

●申し込み・詳細 滝川保健所 ☎0125-24-6201

検診のご案内

保健センターで行う集団検診及び乳がん・子宮頸がん検診の申し込み受け付けを開始します。

■集団検診

○検診種別・対象者・料金

検診種別	対象者	料金
芦別市国民健康保険特定健康診査	芦別市国民健康保険に加入している40~74歳の方	無料
後期高齢者健康診査	後期高齢者医療保険に加入している被保険者	無料
胃がん検診	30歳以上	1,500円
肺がん検診		500円
大腸がん検診		1,000円
前立腺がん検診	40歳以上の男性	700円
肝炎ウイルス検診	40歳以上 ※過去に受診したことがある方は対象になりません	無料
エキノкокクス症検	中学生以上 ※過去5年間に受診したことがある方は対象になりません	無料

わんぱくデー

のびのび身体を動かして、元気に遊びましょう。

日時	6月14日(木)午前10時45分~11時40分
場所	児童センター体育室
対象	1歳~就学前のお子さんと保護者
持ち物	飲み物

子育てサロン

子どもと親と地域の方が集まって楽しい交流をしましょう。異年代との楽しい情報交換の場です。気軽に遊びにきてください。

日時	6月20日(水)午前10時~11時30分
場所	であえーる緑幸団地集会所(南2条東2丁目5番地)
対象	0歳~就学前のお子さんと保護者
内容	アニマルうちわを作ります
費用	無料
持ち物	お子さんに必要な物

子育てママのクッキング

簡単で子どもが喜ぶ献立で調理実習講座を開きます。

対象	就学前のお子さんをもつ保護者
日時	6月29日(金)午前9時45分~午後0時30分(試食時間を含む)
場所	であえーる緑幸団地集会所
定員	8人
申込期限	6月18日(月) ※定員になり次第締め切ります
費用	無料
持ち物	エプロン、三角巾
その他	託児サービスあります(1歳~就学前のお子さん)

●申し込み・詳細 子育て支援センター係 ☎24-2778

○日程 ①7月7日(土)~11日(水)、②9月29日(土)~10月2日(火)③11月28日(水)・29日(木)(計11日間)

○受付時間 午前7時~11時30分(30分ごとに区切る)

■乳・子宮頸がん検診、骨粗しょう症検診

○検診種別・対象者・料金

検診内容	対象者	料金
乳がん検診	40歳以上の女性	3,000円
子宮頸がん検診	20歳以上の女性	1,500円
骨粗しょう症検診	40歳以上の女性	1,000円

○日程 9月1日(土)~5日(水)(計5日間)

○受付時間 ①午前8時~11時30分②午後1時~3時30分(①②とも30分ごとに区切る) ※最終日は午前のみとなります

○各種がん検診の料金は、下記の方は無料になります

①70歳以上②生活保護受給世帯③市民税非課税世帯④芦別市国民健康保険加入者

○医療機関で行う各種個別の検診は随時行っています

●申し込み・詳細 健康推進係(広報あしべつ5月号折込チラシにも詳細を掲載しています)

6月 June

- 1 金 ウェイトトレーニング教室 (18:30~20:30)
油谷体育館トレーニングセンター
- 2 土 市内小学校運動会
水中エアロビクス教室 (18:30~20:30)
B&Gプール
- 4 月 第3回バルシューレ (10:00~11:30)
児童センター
- 5 火 赤ちゃん教室「ピョピヨひろば」(10:30~11:30)
子育て支援センター広場
- 6 水 初夏の行楽期の交通安全運動 (~15日)
- 8 金 ちびっこランド (9:30~13:30) 芦別みどり幼稚園
ウェイトトレーニング教室 (18:30~20:30)
油谷体育館トレーニングセンター
- 9 土 芦別みどり幼稚園創立50周年記念講演
(13:30~) 市民会館大ホール
水中エアロビクス教室 (18:30~20:30)
B&Gプール
- 12 火 赤ちゃん教室「ピョピヨひろば」(10:30~11:30)
子育て支援センター広場
- 14 木 行政相談 (8:30~12:00) 市役所市民相談室
わんぱくデー(10:45~11:40)児童センター体育室
- 15 金 ほのぼの会「ゆりね」(13:00~15:00)
総合福祉センター別館2階ボランティアルーム
夜間納税相談 (17:15~20:00) 市役所納税係
ウェイトトレーニング教室 (18:30~20:30)
油谷体育館トレーニングセンター
- 16 土 水中エアロビクス教室 (18:30~20:30)
B&Gプール
- 19 火 赤ちゃん教室「ピョピヨひろば」(10:30~11:30)
子育て支援センター広場
ノルディックウォーキング教室 (18:00~19:00)
なまこ山総合運動公園内
- 20 水 子育てサロン (10:00~11:30)
であえる緑幸団地集会所
- 22 金 ウェイトトレーニング教室 (18:30~20:30)
油谷体育館トレーニングセンター
- 23 土 水中エアロビクス教室 (18:30~20:30)
B&Gプール
- 26 火 市民弁護士無料相談 (13:00~16:00、事前予約制)
総合福祉センター会議室B
ノルディックウォーキング教室 (18:00~19:00)
なまこ山総合運動公園内

- 28 木 行政相談 (8:30~12:00) 市役所市民相談室
夜間納税相談 (17:15~20:00) 市役所納税係
- 29 金 子育てママのクッキング (9:45~12:30)
であえる緑幸団地集会所
ちびっこランド (10:00~11:15) 芦別みどり幼稚園
ウェイトトレーニング教室 (18:30~20:30)
油谷体育館トレーニングセンター
夜間納税相談 (17:15~20:00) 市役所納税係
- 30 土 カナディアンワールド公園第2回ボランティアデー
(8:30~) カナディアンワールド公園
水中エアロビクス教室 (18:30~20:30)
B&Gプール

7月 July

- 3 火 ノルディックウォーキング教室 (18:00~19:00)
なまこ山総合運動公園内
- 4 水 社会を明るくする運動芦別市民集会
(14:00~16:00) 市民会館大ホール
- 6 金 ウェイトトレーニング教室 (18:30~20:30)
油谷体育館トレーニングセンター
- 7 土 セタと夏を楽しむ工作の日 (10:00~11:30)
児童センター
水中エアロビクス教室 (18:30~20:30)
B&Gプール
- 10 火 ノルディックウォーキング教室 (18:00~19:00)
なまこ山総合運動公園内

休日当番医 (診療時間 8:30~17:00)

6月17日・24日・7月1日・8日

市立芦別病院 (本町14 ☎22-2701)

休日 **歯科** 当番医 (診療時間 9:00~12:00)

6月	17日	塚本歯科医院 (滝川市 ☎0125-23-2508)
	24日	みやこし歯科診療所 (滝川市 ☎0125-75-5330)
7月	1日	みなみ歯科医院 (滝川市 ☎0125-24-3734)
	8日	杉澤歯科クリニック (妹背牛町 ☎0164-32-2832)

※医療機関の都合により変更がありますので、空知歯科医師会のホームページでご確認ください。

編集・発行/芦別市総務部企画政策課
〒075-8711 北海道芦別市北1条東1丁目3番地
TEL 0124-22-1111 FAX 0124-22-9006

芦別市は、環境保全に関する普及啓発のシンボルとして、エコマークを使用しています。この広報紙は、エコマーク認定の印刷用紙を使用しています。

人口・世帯

平成30年5月1日現在の人口
カッコ内は前月比

人口	13,897人 (+42人)
男性	6,341人 (+33人)
女性	7,556人 (+9人)
世帯数	7,699世帯 (+33世帯)

市道民税の1期の納期限は7月2日です